

Фамилия: КОЛПАКОВА
Имя: КСЕНИЯ
Отчество: ЮРЬЕВНА
Идентификатор студента в ДО: _____ Дата заполнения: 07.09.2014

Оценка качества курса: 5.9 (0,0 - 5,9)

	A	Б	В
Вопрос № 1	<input checked="" type="checkbox"/>	<input type="checkbox"/>	<input type="checkbox"/>
Вопрос № 2	<input type="checkbox"/>	<input type="checkbox"/>	<input checked="" type="checkbox"/>
Вопрос № 3	<input type="checkbox"/>	<input type="checkbox"/>	<input checked="" type="checkbox"/>
Вопрос № 4	<input type="checkbox"/>	<input checked="" type="checkbox"/>	<input type="checkbox"/>
Вопрос № 5	<input type="checkbox"/>	<input checked="" type="checkbox"/>	<input type="checkbox"/>
Вопрос № 6	<input checked="" type="checkbox"/>	<input type="checkbox"/>	<input type="checkbox"/>
Вопрос № 7	<input checked="" type="checkbox"/>	<input type="checkbox"/>	<input type="checkbox"/>
Вопрос № 8	<input type="checkbox"/>	<input type="checkbox"/>	<input checked="" type="checkbox"/>
Вопрос № 9	<input checked="" type="checkbox"/>	<input type="checkbox"/>	<input type="checkbox"/>
Вопрос № 10	<input checked="" type="checkbox"/>	<input type="checkbox"/>	<input type="checkbox"/>
Вопрос № 11	<input type="checkbox"/>	<input type="checkbox"/>	<input checked="" type="checkbox"/>
Вопрос № 12	<input checked="" type="checkbox"/>	<input type="checkbox"/>	<input type="checkbox"/>
Вопрос № 13	<input type="checkbox"/>	<input checked="" type="checkbox"/>	<input type="checkbox"/>
Вопрос № 14	<input type="checkbox"/>	<input checked="" type="checkbox"/>	<input type="checkbox"/>
Вопрос № 15	<input type="checkbox"/>	<input type="checkbox"/>	<input checked="" type="checkbox"/>
Вопрос № 16	<input type="checkbox"/>	<input type="checkbox"/>	<input checked="" type="checkbox"/>
Вопрос № 17	<input type="checkbox"/>	<input checked="" type="checkbox"/>	<input type="checkbox"/>
Вопрос № 18	<input checked="" type="checkbox"/>	<input type="checkbox"/>	<input type="checkbox"/>
Вопрос № 19	<input type="checkbox"/>	<input type="checkbox"/>	<input checked="" type="checkbox"/>
Вопрос № 20	<input type="checkbox"/>	<input checked="" type="checkbox"/>	<input type="checkbox"/>

A Б В

	A	Б	В
Вопрос № 21	<input checked="" type="checkbox"/>	<input type="checkbox"/>	<input type="checkbox"/>
Вопрос № 22	<input checked="" type="checkbox"/>	<input type="checkbox"/>	<input type="checkbox"/>
Вопрос № 23	<input type="checkbox"/>	<input checked="" type="checkbox"/>	<input type="checkbox"/>
Вопрос № 24	<input checked="" type="checkbox"/>	<input type="checkbox"/>	<input type="checkbox"/>
Вопрос № 25	<input type="checkbox"/>	<input checked="" type="checkbox"/>	<input type="checkbox"/>
Вопрос № 26	<input checked="" type="checkbox"/>	<input type="checkbox"/>	<input type="checkbox"/>
Вопрос № 27	<input type="checkbox"/>	<input type="checkbox"/>	<input checked="" type="checkbox"/>
Вопрос № 28	<input checked="" type="checkbox"/>	<input type="checkbox"/>	<input type="checkbox"/>
Вопрос № 29	<input type="checkbox"/>	<input checked="" type="checkbox"/>	<input type="checkbox"/>
Вопрос № 30	<input type="checkbox"/>	<input checked="" type="checkbox"/>	<input type="checkbox"/>
Вопрос № 31	<input type="checkbox"/>	<input checked="" type="checkbox"/>	<input type="checkbox"/>
Вопрос № 32	<input checked="" type="checkbox"/>	<input type="checkbox"/>	<input type="checkbox"/>
Вопрос № 33	<input type="checkbox"/>	<input checked="" type="checkbox"/>	<input type="checkbox"/>
Вопрос № 34	<input type="checkbox"/>	<input type="checkbox"/>	<input checked="" type="checkbox"/>
Вопрос № 35	<input type="checkbox"/>	<input type="checkbox"/>	<input checked="" type="checkbox"/>
Вопрос № 36	<input type="checkbox"/>	<input type="checkbox"/>	<input checked="" type="checkbox"/>
Вопрос № 37	<input type="checkbox"/>	<input checked="" type="checkbox"/>	<input type="checkbox"/>
Вопрос № 38	<input checked="" type="checkbox"/>	<input type="checkbox"/>	<input type="checkbox"/>
Вопрос № 39	<input checked="" type="checkbox"/>	<input type="checkbox"/>	<input type="checkbox"/>
Вопрос № 40	<input checked="" type="checkbox"/>	<input type="checkbox"/>	<input type="checkbox"/>

A Б В

	A	Б	В
Вопрос № 41	<input checked="" type="checkbox"/>	<input type="checkbox"/>	<input type="checkbox"/>
Вопрос № 42	<input checked="" type="checkbox"/>	<input type="checkbox"/>	<input type="checkbox"/>
Вопрос № 43	<input type="checkbox"/>	<input type="checkbox"/>	<input checked="" type="checkbox"/>
Вопрос № 44	<input checked="" type="checkbox"/>	<input type="checkbox"/>	<input type="checkbox"/>
Вопрос № 45	<input type="checkbox"/>	<input checked="" type="checkbox"/>	<input type="checkbox"/>
Вопрос № 46	<input type="checkbox"/>	<input type="checkbox"/>	<input checked="" type="checkbox"/>
Вопрос № 47	<input type="checkbox"/>	<input type="checkbox"/>	<input checked="" type="checkbox"/>
Вопрос № 48	<input type="checkbox"/>	<input type="checkbox"/>	<input checked="" type="checkbox"/>
Вопрос № 49	<input checked="" type="checkbox"/>	<input type="checkbox"/>	<input type="checkbox"/>
Вопрос № 50	<input checked="" type="checkbox"/>	<input type="checkbox"/>	<input type="checkbox"/>

A Б В

Исправления:

Номер вопроса:

Номер вопроса:

A Б В

Номер вопроса:

Номер вопроса:

A Б В

А Б В Г Д Е Ж З И Й К Л М Н О П Р С Т У Ф Х Ц Ч Щ Ъ Ы Ь Э Ю Я 1 2 3 4 5 6 7 8 9 0 ☒ ☑

1. Форму следует заполнять аккуратно шариковой, гелевой или капиллярной ручкой, синим или черным цветом, ЗАГЛАВНЫМИ ПЕЧАТНЫМИ БУКВАМИ. Размер буквы должен быть таким, чтобы буква занимала все пространство ячейки, но не касалась ее границ, так как указано в образце заполнения.
2. Каждое поле заполняется, начиная с первой ячейки. В одной ячейке один знак. Оставшиеся свободными ячейки заполнять не следует. Не делайте прочерков, помарок и клякс.
3. Поле «Дата заполнения» заполняется в формате ДД.ММ.ГГГГ, цифрами (по образцу).
4. Поле «Идентификатор студента» заполняется цифрами (по образцу). Идентификационный номер студент может посмотреть в своем личном деле на портале.
5. Правильный ответ надо заносить в строго соответствующую ячейку. Ответы на вопросы отмечайте галочкой или крестиком (по образцу).
6. Нельзя исправлять в форме ошибки графическим способом (заштриховывать), замазывать корректирующей жидкостью. Если при ответах была допущена ошибка (опечатка), исправления следует внести в соответствующей графе «Исправления» в нижней части бланка. Для этого впишите в соответствующую ячейку номер вопроса, в котором была допущена ошибка, и выберите верный ответ. Поле «Номер вопроса» следует заполнять цифрами (по образцу).

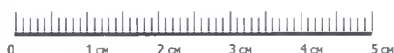

Форма бланка должна быть распечатана в 100% масштабе. Чтобы в этом убедиться Вы должны измерить шаблон линейки на тестовом бланке. Если шкала шаблона линейки тестового бланка полностью соответствует шкале стандартной измерительной линейки, значит форма распечатана верно, иначе Вам придется изменить масштаб до 100%.



Фамилия: КОЛПАКОВА

Имя: Ксения

Отчество: Юрьевна

Идентификатор студента в ДО:

Дата заполнения: 06.09.2014

Оценка качества курса: 5,9 (0,0 - 5,9)

	A	Б	В
Вопрос № 1	<input checked="" type="checkbox"/>	<input type="checkbox"/>	<input type="checkbox"/>
Вопрос № 2	<input type="checkbox"/>	<input type="checkbox"/>	<input checked="" type="checkbox"/>
Вопрос № 3	<input type="checkbox"/>	<input checked="" type="checkbox"/>	<input type="checkbox"/>
Вопрос № 4	<input type="checkbox"/>	<input type="checkbox"/>	<input checked="" type="checkbox"/>
Вопрос № 5	<input type="checkbox"/>	<input checked="" type="checkbox"/>	<input type="checkbox"/>
Вопрос № 6	<input checked="" type="checkbox"/>	<input type="checkbox"/>	<input type="checkbox"/>
Вопрос № 7	<input type="checkbox"/>	<input type="checkbox"/>	<input checked="" type="checkbox"/>
Вопрос № 8	<input checked="" type="checkbox"/>	<input type="checkbox"/>	<input type="checkbox"/>
Вопрос № 9	<input type="checkbox"/>	<input checked="" type="checkbox"/>	<input type="checkbox"/>
Вопрос № 10	<input checked="" type="checkbox"/>	<input type="checkbox"/>	<input type="checkbox"/>
Вопрос № 11	<input type="checkbox"/>	<input checked="" type="checkbox"/>	<input type="checkbox"/>
Вопрос № 12	<input type="checkbox"/>	<input type="checkbox"/>	<input checked="" type="checkbox"/>
Вопрос № 13	<input checked="" type="checkbox"/>	<input type="checkbox"/>	<input type="checkbox"/>
Вопрос № 14	<input type="checkbox"/>	<input type="checkbox"/>	<input checked="" type="checkbox"/>
Вопрос № 15	<input type="checkbox"/>	<input type="checkbox"/>	<input checked="" type="checkbox"/>
Вопрос № 16	<input checked="" type="checkbox"/>	<input type="checkbox"/>	<input type="checkbox"/>
Вопрос № 17	<input type="checkbox"/>	<input checked="" type="checkbox"/>	<input type="checkbox"/>
Вопрос № 18	<input type="checkbox"/>	<input type="checkbox"/>	<input checked="" type="checkbox"/>
Вопрос № 19	<input type="checkbox"/>	<input checked="" type="checkbox"/>	<input type="checkbox"/>
Вопрос № 20	<input type="checkbox"/>	<input type="checkbox"/>	<input checked="" type="checkbox"/>

	A	Б	В
Вопрос № 21	<input checked="" type="checkbox"/>	<input type="checkbox"/>	<input type="checkbox"/>
Вопрос № 22	<input checked="" type="checkbox"/>	<input type="checkbox"/>	<input type="checkbox"/>
Вопрос № 23	<input type="checkbox"/>	<input checked="" type="checkbox"/>	<input type="checkbox"/>
Вопрос № 24	<input type="checkbox"/>	<input type="checkbox"/>	<input checked="" type="checkbox"/>
Вопрос № 25	<input checked="" type="checkbox"/>	<input type="checkbox"/>	<input type="checkbox"/>
Вопрос № 26	<input type="checkbox"/>	<input checked="" type="checkbox"/>	<input type="checkbox"/>
Вопрос № 27	<input type="checkbox"/>	<input type="checkbox"/>	<input checked="" type="checkbox"/>
Вопрос № 28	<input type="checkbox"/>	<input checked="" type="checkbox"/>	<input checked="" type="checkbox"/>
Вопрос № 29	<input type="checkbox"/>	<input type="checkbox"/>	<input checked="" type="checkbox"/>
Вопрос № 30	<input checked="" type="checkbox"/>	<input type="checkbox"/>	<input type="checkbox"/>
Вопрос № 31	<input checked="" type="checkbox"/>	<input type="checkbox"/>	<input type="checkbox"/>
Вопрос № 32	<input type="checkbox"/>	<input type="checkbox"/>	<input checked="" type="checkbox"/>
Вопрос № 33	<input type="checkbox"/>	<input checked="" type="checkbox"/>	<input type="checkbox"/>
Вопрос № 34	<input type="checkbox"/>	<input checked="" type="checkbox"/>	<input type="checkbox"/>
Вопрос № 35	<input checked="" type="checkbox"/>	<input type="checkbox"/>	<input type="checkbox"/>
Вопрос № 36	<input checked="" type="checkbox"/>	<input type="checkbox"/>	<input type="checkbox"/>
Вопрос № 37	<input type="checkbox"/>	<input checked="" type="checkbox"/>	<input type="checkbox"/>
Вопрос № 38	<input checked="" type="checkbox"/>	<input type="checkbox"/>	<input type="checkbox"/>
Вопрос № 39	<input type="checkbox"/>	<input checked="" type="checkbox"/>	<input type="checkbox"/>
Вопрос № 40	<input type="checkbox"/>	<input type="checkbox"/>	<input checked="" type="checkbox"/>

	A	Б	В
Вопрос № 41	<input type="checkbox"/>	<input type="checkbox"/>	<input checked="" type="checkbox"/>
Вопрос № 42	<input checked="" type="checkbox"/>	<input type="checkbox"/>	<input type="checkbox"/>
Вопрос № 43	<input type="checkbox"/>	<input type="checkbox"/>	<input checked="" type="checkbox"/>
Вопрос № 44	<input checked="" type="checkbox"/>	<input type="checkbox"/>	<input type="checkbox"/>
Вопрос № 45	<input type="checkbox"/>	<input checked="" type="checkbox"/>	<input type="checkbox"/>
Вопрос № 46	<input type="checkbox"/>	<input checked="" type="checkbox"/>	<input type="checkbox"/>
Вопрос № 47	<input type="checkbox"/>	<input type="checkbox"/>	<input checked="" type="checkbox"/>
Вопрос № 48	<input checked="" type="checkbox"/>	<input type="checkbox"/>	<input type="checkbox"/>
Вопрос № 49	<input type="checkbox"/>	<input checked="" type="checkbox"/>	<input type="checkbox"/>
Вопрос № 50	<input checked="" type="checkbox"/>	<input type="checkbox"/>	<input type="checkbox"/>

A B B

Исправления:

Номер вопроса: 28

Номер вопроса:

Номер вопроса:

Номер вопроса:

А Б В Г Д Е Ж З И Й К Л М Н О П Р С Т У Ф Х Ц Ч Ш Щ Ъ Ы Ь Э Ю Я 1 2 3 4 5 6 7 8 9 0

1. Форму следует заполнять аккуратно шариковой, гелевой или капиллярной ручкой, синим или черным цветом, ЗАГЛАВНЫМИ ПЕЧАТНЫМИ БУКВАМИ. Размер буквы должен быть таким, чтобы буква занимала все пространство ячейки, но не касалась ее границ, так как указано в образце заполнения.

2. Каждое поле заполняется, начиная с первой ячейки. В одной ячейке один знак. Оставшиеся свободными ячейки заполнять не следует. Не делайте прочерков, помарок и клякс.

3. Поле «Дата заполнения» заполняется в формате ДД.ММ.ГГГГ, цифрами (по образцу).

4. Поле «Идентификатор студента» заполняется цифрами (по образцу). Идентификационный номер студент может посмотреть в своем личном деле на портале.

5. Правильный ответ надо заносить в строго соответствующую ячейку. Ответы на вопросы отмечайте галочкой или крестиком (по образцу).

6. Нельзя исправлять в форме ошибки графическим способом (заштриховывать), замазывать корректирующей жидкостью. Если при ответах была допущена ошибка (опечатка), исправления следует внести в соответствующей графе «Исправления» в нижней части бланка. Для этого впишите в соответствующую ячейку номер вопроса, в котором была допущена ошибка, и выберите верный ответ. Поле «Номер вопроса» следует заполнять цифрами (по образцу).

Форма бланка должна быть распечатана в 100% масштабе. Чтобы в этом убедиться Вы должны измерить шаблон линейки на тестовом бланке.

Если шкала шаблона линейки тестового бланка полностью соответствует шкале стандартной измерительной линейки, значит форма распечатана верно, иначе Вам придется изменить масштаб до 100%.

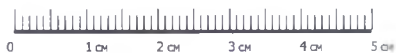

Фамилия: КОЛПАКОВА
 Имя: Ксения
 Отчество: Юрьевна
 Идентификатор студента в ДО: _____ Дата заполнения: 05.09.2014

Оценка качества курса: 5,9 (0,0 - 5,9)

	A	Б	В		A	Б	В
Вопрос № 1	<input type="checkbox"/>	<input checked="" type="checkbox"/>	<input type="checkbox"/>	Вопрос № 16	<input type="checkbox"/>	<input type="checkbox"/>	<input checked="" type="checkbox"/>
Вопрос № 2	<input checked="" type="checkbox"/>	<input type="checkbox"/>	<input type="checkbox"/>	Вопрос № 17	<input checked="" type="checkbox"/>	<input type="checkbox"/>	<input type="checkbox"/>
Вопрос № 3	<input checked="" type="checkbox"/>	<input type="checkbox"/>	<input type="checkbox"/>	Вопрос № 18	<input type="checkbox"/>	<input type="checkbox"/>	<input checked="" type="checkbox"/>
Вопрос № 4	<input type="checkbox"/>	<input checked="" type="checkbox"/>	<input type="checkbox"/>	Вопрос № 19	<input checked="" type="checkbox"/>	<input type="checkbox"/>	<input type="checkbox"/>
Вопрос № 5	<input type="checkbox"/>	<input type="checkbox"/>	<input checked="" type="checkbox"/>	Вопрос № 20	<input type="checkbox"/>	<input checked="" type="checkbox"/>	<input type="checkbox"/>
Вопрос № 6	<input type="checkbox"/>	<input checked="" type="checkbox"/>	<input type="checkbox"/>	Вопрос № 21	<input type="checkbox"/>	<input checked="" type="checkbox"/>	<input type="checkbox"/>
Вопрос № 7	<input checked="" type="checkbox"/>	<input type="checkbox"/>	<input type="checkbox"/>	Вопрос № 22	<input type="checkbox"/>	<input type="checkbox"/>	<input checked="" type="checkbox"/>
Вопрос № 8	<input type="checkbox"/>	<input checked="" type="checkbox"/>	<input type="checkbox"/>	Вопрос № 23	<input checked="" type="checkbox"/>	<input type="checkbox"/>	<input type="checkbox"/>
Вопрос № 9	<input type="checkbox"/>	<input type="checkbox"/>	<input checked="" type="checkbox"/>	Вопрос № 24	<input checked="" type="checkbox"/>	<input type="checkbox"/>	<input type="checkbox"/>
Вопрос № 10	<input type="checkbox"/>	<input checked="" type="checkbox"/>	<input type="checkbox"/>	Вопрос № 25	<input type="checkbox"/>	<input type="checkbox"/>	<input checked="" type="checkbox"/>
Вопрос № 11	<input type="checkbox"/>	<input type="checkbox"/>	<input checked="" type="checkbox"/>	Вопрос № 26	<input type="checkbox"/>	<input type="checkbox"/>	<input checked="" type="checkbox"/>
Вопрос № 12	<input type="checkbox"/>	<input type="checkbox"/>	<input checked="" type="checkbox"/>	Вопрос № 27	<input checked="" type="checkbox"/>	<input type="checkbox"/>	<input type="checkbox"/>
Вопрос № 13	<input type="checkbox"/>	<input checked="" type="checkbox"/>	<input type="checkbox"/>	Вопрос № 28	<input type="checkbox"/>	<input checked="" type="checkbox"/>	<input type="checkbox"/>
Вопрос № 14	<input checked="" type="checkbox"/>	<input type="checkbox"/>	<input type="checkbox"/>	Вопрос № 29	<input type="checkbox"/>	<input checked="" type="checkbox"/>	<input type="checkbox"/>
Вопрос № 15	<input type="checkbox"/>	<input type="checkbox"/>	<input checked="" type="checkbox"/>	Вопрос № 30	<input checked="" type="checkbox"/>	<input type="checkbox"/>	<input type="checkbox"/>

Исправления:

	A	Б	В		A	Б	В
Номер вопроса:	<input type="checkbox"/>	<input type="checkbox"/>	<input type="checkbox"/>	Номер вопроса:	<input type="checkbox"/>	<input type="checkbox"/>	<input type="checkbox"/>
Номер вопроса:	<input type="checkbox"/>	<input type="checkbox"/>	<input type="checkbox"/>	Номер вопроса:	<input type="checkbox"/>	<input type="checkbox"/>	<input type="checkbox"/>
Номер вопроса:	<input type="checkbox"/>	<input type="checkbox"/>	<input type="checkbox"/>	Номер вопроса:	<input type="checkbox"/>	<input type="checkbox"/>	<input type="checkbox"/>
Номер вопроса:	<input type="checkbox"/>	<input type="checkbox"/>	<input type="checkbox"/>	Номер вопроса:	<input type="checkbox"/>	<input type="checkbox"/>	<input type="checkbox"/>

А Б В Г Д Е Ж З И Й К Л М Н О П Р С Т У Ф Х Ц Ч Ш Щ Ъ Ы Ь Э Ю Я | 2 3 4 5 6 7 8 9 0 ☒ ☑

1. Форму следует заполнять аккуратно шариковой, гелевой или капиллярной ручкой, синим или черным цветом, ЗАГЛАВНЫМИ ПЕЧАТНЫМИ БУКВАМИ. Размер буквы должен быть таким, чтобы буква занимала все пространство ячейки, но не касалась ее границ, так как указано в образце заполнения.
2. Каждое поле заполняется, начиная с первой ячейки. В одной ячейке один знак. Оставшиеся свободными ячейки заполнять не следует. Не делайте прочерков, помарок и клякс.
3. Поле «Дата заполнения» заполняется в формате ДД.ММ.ГГГГ, цифрами (по образцу).
4. Поле «Идентификатор студента» заполняется цифрами (по образцу). Идентификационный номер студент может посмотреть в своем личном деле на портале.
5. Правильный ответ надо заносить в строго соответствующую ячейку. Ответы на вопросы отмечайте галочкой или крестиком (по образцу).
6. Нельзя исправлять в форме ошибки графическим способом (заштриховывать), замазывать корректирующей жидкостью. Если при ответах была допущена ошибка (опечатка), исправления следует внести в соответствующей графе «Исправления» в нижней части бланка. Для этого впишите в соответствующую ячейку номер вопроса, в котором была допущена ошибка, и выберите верный ответ. Поле «Номер вопроса» следует заполнять цифрами (по образцу).



Форма бланка должна быть распечатана в 100% масштабе. Чтобы в этом убедиться Вы должны измерить шаблон линейки на тестовом бланке. Если шкала шаблона линейки тестового бланка полностью соответствует шкале стандартной измерительной линейки, значит форма распечатана верно, иначе Вам придется изменить масштаб до 100%.



Фамилия: КОЛПАКОВА

Имя: КРЕЦИЯ

Отчество: ЮРБЕВНА

Идентификатор студента в ДО: _____ Дата заполнения: 03.09.2014

Оценка качества курса: 5,9 (0,0 - 5,9)

	A	Б	В
Вопрос № 1	<input checked="" type="checkbox"/>	<input type="checkbox"/>	<input type="checkbox"/>
Вопрос № 2	<input type="checkbox"/>	<input checked="" type="checkbox"/>	<input type="checkbox"/>
Вопрос № 3	<input type="checkbox"/>	<input type="checkbox"/>	<input checked="" type="checkbox"/>
Вопрос № 4	<input checked="" type="checkbox"/>	<input type="checkbox"/>	<input type="checkbox"/>
Вопрос № 5	<input checked="" type="checkbox"/>	<input type="checkbox"/>	<input type="checkbox"/>
Вопрос № 6	<input checked="" type="checkbox"/>	<input type="checkbox"/>	<input type="checkbox"/>
Вопрос № 7	<input type="checkbox"/>	<input checked="" type="checkbox"/>	<input type="checkbox"/>
Вопрос № 8	<input checked="" type="checkbox"/>	<input type="checkbox"/>	<input type="checkbox"/>
Вопрос № 9	<input type="checkbox"/>	<input checked="" type="checkbox"/>	<input type="checkbox"/>
Вопрос № 10	<input type="checkbox"/>	<input type="checkbox"/>	<input checked="" type="checkbox"/>
Вопрос № 11	<input checked="" type="checkbox"/>	<input type="checkbox"/>	<input type="checkbox"/>
Вопрос № 12	<input type="checkbox"/>	<input type="checkbox"/>	<input checked="" type="checkbox"/>
Вопрос № 13	<input type="checkbox"/>	<input checked="" type="checkbox"/>	<input type="checkbox"/>
Вопрос № 14	<input checked="" type="checkbox"/>	<input type="checkbox"/>	<input type="checkbox"/>
Вопрос № 15	<input type="checkbox"/>	<input type="checkbox"/>	<input checked="" type="checkbox"/>
Вопрос № 16	<input checked="" type="checkbox"/>	<input type="checkbox"/>	<input type="checkbox"/>
Вопрос № 17	<input type="checkbox"/>	<input type="checkbox"/>	<input checked="" type="checkbox"/>
Вопрос № 18	<input type="checkbox"/>	<input checked="" type="checkbox"/>	<input type="checkbox"/>
Вопрос № 19	<input type="checkbox"/>	<input type="checkbox"/>	<input checked="" type="checkbox"/>
Вопрос № 20	<input type="checkbox"/>	<input checked="" type="checkbox"/>	<input type="checkbox"/>

	A	Б	В
Вопрос № 21	<input type="checkbox"/>	<input checked="" type="checkbox"/>	<input type="checkbox"/>
Вопрос № 22	<input type="checkbox"/>	<input type="checkbox"/>	<input checked="" type="checkbox"/>
Вопрос № 23	<input type="checkbox"/>	<input checked="" type="checkbox"/>	<input type="checkbox"/>
Вопрос № 24	<input type="checkbox"/>	<input type="checkbox"/>	<input checked="" type="checkbox"/>
Вопрос № 25	<input checked="" type="checkbox"/>	<input type="checkbox"/>	<input type="checkbox"/>
Вопрос № 26	<input checked="" type="checkbox"/>	<input type="checkbox"/>	<input type="checkbox"/>
Вопрос № 27	<input type="checkbox"/>	<input checked="" type="checkbox"/>	<input type="checkbox"/>
Вопрос № 28	<input type="checkbox"/>	<input checked="" type="checkbox"/>	<input type="checkbox"/>
Вопрос № 29	<input checked="" type="checkbox"/>	<input type="checkbox"/>	<input type="checkbox"/>
Вопрос № 30	<input type="checkbox"/>	<input type="checkbox"/>	<input checked="" type="checkbox"/>
Вопрос № 31	<input type="checkbox"/>	<input checked="" type="checkbox"/>	<input type="checkbox"/>
Вопрос № 32	<input checked="" type="checkbox"/>	<input type="checkbox"/>	<input type="checkbox"/>
Вопрос № 33	<input type="checkbox"/>	<input checked="" type="checkbox"/>	<input type="checkbox"/>
Вопрос № 34	<input type="checkbox"/>	<input type="checkbox"/>	<input checked="" type="checkbox"/>
Вопрос № 35	<input type="checkbox"/>	<input checked="" type="checkbox"/>	<input type="checkbox"/>
Вопрос № 36	<input checked="" type="checkbox"/>	<input type="checkbox"/>	<input type="checkbox"/>
Вопрос № 37	<input type="checkbox"/>	<input type="checkbox"/>	<input checked="" type="checkbox"/>
Вопрос № 38	<input checked="" type="checkbox"/>	<input type="checkbox"/>	<input type="checkbox"/>
Вопрос № 39	<input type="checkbox"/>	<input type="checkbox"/>	<input checked="" type="checkbox"/>
Вопрос № 40	<input type="checkbox"/>	<input type="checkbox"/>	<input checked="" type="checkbox"/>

	A	Б	В
Вопрос № 41	<input type="checkbox"/>	<input checked="" type="checkbox"/>	<input type="checkbox"/>
Вопрос № 42	<input checked="" type="checkbox"/>	<input type="checkbox"/>	<input type="checkbox"/>
Вопрос № 43	<input type="checkbox"/>	<input type="checkbox"/>	<input checked="" type="checkbox"/>
Вопрос № 44	<input type="checkbox"/>	<input type="checkbox"/>	<input checked="" type="checkbox"/>
Вопрос № 45	<input type="checkbox"/>	<input type="checkbox"/>	<input checked="" type="checkbox"/>
Вопрос № 46	<input checked="" type="checkbox"/>	<input type="checkbox"/>	<input type="checkbox"/>
Вопрос № 47	<input type="checkbox"/>	<input type="checkbox"/>	<input checked="" type="checkbox"/>
Вопрос № 48	<input checked="" type="checkbox"/>	<input type="checkbox"/>	<input type="checkbox"/>
Вопрос № 49	<input checked="" type="checkbox"/>	<input type="checkbox"/>	<input type="checkbox"/>
Вопрос № 50	<input type="checkbox"/>	<input checked="" type="checkbox"/>	<input type="checkbox"/>

Исправления:

	A	Б	В
Номер вопроса: _____	<input type="checkbox"/>	<input type="checkbox"/>	<input type="checkbox"/>
Номер вопроса: _____	<input type="checkbox"/>	<input type="checkbox"/>	<input type="checkbox"/>

	A	Б	В
Номер вопроса: _____	<input type="checkbox"/>	<input type="checkbox"/>	<input type="checkbox"/>
Номер вопроса: _____	<input type="checkbox"/>	<input type="checkbox"/>	<input type="checkbox"/>

А Б В Г Д Е Ж З И Й К Л М Н О П Р С Т У Ф Х Ц Ч Ш Щ Ъ Ы Ь Э Ю Я 1 2 3 4 5 6 7 8 9 0 ☒ ☑

- Форму следует заполнять аккуратно шариковой, гелевой или капиллярной ручкой, синим или черным цветом, ЗАГЛАВНЫМИ ПЕЧАТНЫМИ БУКВАМИ. Размер буквы должен быть таким, чтобы буква занимала все пространство ячейки, но не касалась ее границ, так как указано в образце заполнения.
- Каждое поле заполняется, начиная с первой ячейки. В одной ячейке один знак. Оставшиеся свободными ячейки заполнять не следует. Не делайте прочерков, помарок и класк.
- Поле «Дата заполнения» заполняется в формате ДД.ММ.ГГГГ, цифрами (по образцу).
- Поле «Идентификатор студента» заполняется цифрами (по образцу). Идентификационный номер студент может посмотреть в своем личном деле на портале.
- Правильный ответ надо заносить в строго соответствующую ячейку. Ответы на вопросы отмечайте галочкой или крестиком (по образцу).
- Нельзя исправлять в форме ошибки графическим способом (заштриховывать), замазывать корректирующей жидкостью. Если при ответах была допущена ошибка (опечатка), исправления следует внести в соответствующей графе «Исправления» в нижней части бланка. Для этого впишите в соответствующую ячейку номер вопроса, в котором была допущена ошибка, и выберите верный ответ. Поле «Номер вопроса» следует заполнять цифрами (по образцу).



Форма бланка должна быть распечатана в 100% масштабе. Чтобы в этом убедиться Вы должны измерить шаблон линейкой на тестовом бланке.
Если шкала шаблона линейки тестового бланка полностью соответствует шкале стандартной измерительной линейки, значит форма распечатана верно, иначе Вам придется изменить масштаб до 100%.



Фамилия: КОПЛАКОВА

Имя: Ксения

Отчество: ЮРЬЕВНА

Идентификатор студента в ДО: _____ Дата заполнения: 04.09.2014

Оценка качества курса: 5,9 (0,0 - 5,9)

A B B			A B B			A B B			A B B			A B B							
№ 1	<input type="checkbox"/>	<input type="checkbox"/>	<input checked="" type="checkbox"/>	№ 21	<input type="checkbox"/>	<input type="checkbox"/>	<input checked="" type="checkbox"/>	№ 41	<input type="checkbox"/>	<input type="checkbox"/>	<input checked="" type="checkbox"/>	№ 61	<input type="checkbox"/>	<input type="checkbox"/>	<input checked="" type="checkbox"/>	№ 81	<input type="checkbox"/>	<input type="checkbox"/>	<input checked="" type="checkbox"/>
№ 2	<input checked="" type="checkbox"/>	<input type="checkbox"/>	<input type="checkbox"/>	№ 22	<input type="checkbox"/>	<input checked="" type="checkbox"/>	<input type="checkbox"/>	№ 42	<input type="checkbox"/>	<input type="checkbox"/>	<input checked="" type="checkbox"/>	№ 62	<input checked="" type="checkbox"/>	<input type="checkbox"/>	<input type="checkbox"/>	№ 82	<input checked="" type="checkbox"/>	<input type="checkbox"/>	<input type="checkbox"/>
№ 3	<input type="checkbox"/>	<input checked="" type="checkbox"/>	<input type="checkbox"/>	№ 23	<input type="checkbox"/>	<input type="checkbox"/>	<input checked="" type="checkbox"/>	№ 43	<input type="checkbox"/>	<input checked="" type="checkbox"/>	<input type="checkbox"/>	№ 63	<input type="checkbox"/>	<input type="checkbox"/>	<input checked="" type="checkbox"/>	№ 83	<input checked="" type="checkbox"/>	<input type="checkbox"/>	<input type="checkbox"/>
№ 4	<input type="checkbox"/>	<input type="checkbox"/>	<input checked="" type="checkbox"/>	№ 24	<input checked="" type="checkbox"/>	<input type="checkbox"/>	<input type="checkbox"/>	№ 44	<input checked="" type="checkbox"/>	<input type="checkbox"/>	<input type="checkbox"/>	№ 64	<input type="checkbox"/>	<input type="checkbox"/>	<input checked="" type="checkbox"/>	№ 84	<input type="checkbox"/>	<input checked="" type="checkbox"/>	<input type="checkbox"/>
№ 5	<input checked="" type="checkbox"/>	<input type="checkbox"/>	<input type="checkbox"/>	№ 25	<input type="checkbox"/>	<input type="checkbox"/>	<input checked="" type="checkbox"/>	№ 45	<input type="checkbox"/>	<input checked="" type="checkbox"/>	<input type="checkbox"/>	№ 65	<input checked="" type="checkbox"/>	<input type="checkbox"/>	<input type="checkbox"/>	№ 85	<input checked="" type="checkbox"/>	<input type="checkbox"/>	<input type="checkbox"/>
№ 6	<input type="checkbox"/>	<input type="checkbox"/>	<input checked="" type="checkbox"/>	№ 26	<input type="checkbox"/>	<input checked="" type="checkbox"/>	<input type="checkbox"/>	№ 46	<input checked="" type="checkbox"/>	<input type="checkbox"/>	<input type="checkbox"/>	№ 66	<input checked="" type="checkbox"/>	<input type="checkbox"/>	<input type="checkbox"/>	№ 86	<input type="checkbox"/>	<input checked="" type="checkbox"/>	<input type="checkbox"/>
№ 7	<input checked="" type="checkbox"/>	<input type="checkbox"/>	<input type="checkbox"/>	№ 27	<input type="checkbox"/>	<input checked="" type="checkbox"/>	<input type="checkbox"/>	№ 47	<input type="checkbox"/>	<input checked="" type="checkbox"/>	<input type="checkbox"/>	№ 67	<input type="checkbox"/>	<input checked="" type="checkbox"/>	<input checked="" type="checkbox"/>	№ 87	<input checked="" type="checkbox"/>	<input type="checkbox"/>	<input type="checkbox"/>
№ 8	<input type="checkbox"/>	<input type="checkbox"/>	<input checked="" type="checkbox"/>	№ 28	<input checked="" type="checkbox"/>	<input type="checkbox"/>	<input type="checkbox"/>	№ 48	<input type="checkbox"/>	<input type="checkbox"/>	<input checked="" type="checkbox"/>	№ 68	<input type="checkbox"/>	<input type="checkbox"/>	<input checked="" type="checkbox"/>	№ 88	<input checked="" type="checkbox"/>	<input type="checkbox"/>	<input type="checkbox"/>
№ 9	<input type="checkbox"/>	<input type="checkbox"/>	<input checked="" type="checkbox"/>	№ 29	<input type="checkbox"/>	<input type="checkbox"/>	<input checked="" type="checkbox"/>	№ 49	<input type="checkbox"/>	<input checked="" type="checkbox"/>	<input type="checkbox"/>	№ 69	<input type="checkbox"/>	<input type="checkbox"/>	<input checked="" type="checkbox"/>	№ 89	<input type="checkbox"/>	<input type="checkbox"/>	<input checked="" type="checkbox"/>
№ 10	<input checked="" type="checkbox"/>	<input type="checkbox"/>	<input type="checkbox"/>	№ 30	<input type="checkbox"/>	<input type="checkbox"/>	<input checked="" type="checkbox"/>	№ 50	<input checked="" type="checkbox"/>	<input type="checkbox"/>	<input type="checkbox"/>	№ 70	<input type="checkbox"/>	<input checked="" type="checkbox"/>	<input type="checkbox"/>	№ 90	<input checked="" type="checkbox"/>	<input type="checkbox"/>	<input type="checkbox"/>
№ 11	<input type="checkbox"/>	<input checked="" type="checkbox"/>	<input type="checkbox"/>	№ 31	<input checked="" type="checkbox"/>	<input type="checkbox"/>	<input type="checkbox"/>	№ 51	<input type="checkbox"/>	<input checked="" type="checkbox"/>	<input type="checkbox"/>	№ 71	<input type="checkbox"/>	<input type="checkbox"/>	<input checked="" type="checkbox"/>	№ 91	<input type="checkbox"/>	<input type="checkbox"/>	<input checked="" type="checkbox"/>
№ 12	<input type="checkbox"/>	<input checked="" type="checkbox"/>	<input type="checkbox"/>	№ 32	<input type="checkbox"/>	<input type="checkbox"/>	<input checked="" type="checkbox"/>	№ 52	<input type="checkbox"/>	<input checked="" type="checkbox"/>	<input type="checkbox"/>	№ 72	<input type="checkbox"/>	<input type="checkbox"/>	<input checked="" type="checkbox"/>	№ 92	<input type="checkbox"/>	<input checked="" type="checkbox"/>	<input type="checkbox"/>
№ 13	<input type="checkbox"/>	<input type="checkbox"/>	<input checked="" type="checkbox"/>	№ 33	<input checked="" type="checkbox"/>	<input type="checkbox"/>	<input type="checkbox"/>	№ 53	<input type="checkbox"/>	<input type="checkbox"/>	<input checked="" type="checkbox"/>	№ 73	<input type="checkbox"/>	<input checked="" type="checkbox"/>	<input type="checkbox"/>	№ 93	<input checked="" type="checkbox"/>	<input type="checkbox"/>	<input type="checkbox"/>
№ 14	<input type="checkbox"/>	<input type="checkbox"/>	<input checked="" type="checkbox"/>	№ 34	<input checked="" type="checkbox"/>	<input type="checkbox"/>	<input type="checkbox"/>	№ 54	<input type="checkbox"/>	<input checked="" type="checkbox"/>	<input type="checkbox"/>	№ 74	<input type="checkbox"/>	<input type="checkbox"/>	<input checked="" type="checkbox"/>	№ 94	<input type="checkbox"/>	<input type="checkbox"/>	<input checked="" type="checkbox"/>
№ 15	<input checked="" type="checkbox"/>	<input type="checkbox"/>	<input type="checkbox"/>	№ 35	<input type="checkbox"/>	<input checked="" type="checkbox"/>	<input type="checkbox"/>	№ 55	<input checked="" type="checkbox"/>	<input type="checkbox"/>	<input type="checkbox"/>	№ 75	<input checked="" type="checkbox"/>	<input type="checkbox"/>	<input type="checkbox"/>	№ 95	<input type="checkbox"/>	<input type="checkbox"/>	<input checked="" type="checkbox"/>
№ 16	<input type="checkbox"/>	<input type="checkbox"/>	<input checked="" type="checkbox"/>	№ 36	<input checked="" type="checkbox"/>	<input type="checkbox"/>	<input type="checkbox"/>	№ 56	<input checked="" type="checkbox"/>	<input type="checkbox"/>	<input type="checkbox"/>	№ 76	<input type="checkbox"/>	<input checked="" type="checkbox"/>	<input type="checkbox"/>	№ 96	<input type="checkbox"/>	<input checked="" type="checkbox"/>	<input type="checkbox"/>
№ 17	<input type="checkbox"/>	<input checked="" type="checkbox"/>	<input type="checkbox"/>	№ 37	<input type="checkbox"/>	<input type="checkbox"/>	<input checked="" type="checkbox"/>	№ 57	<input type="checkbox"/>	<input type="checkbox"/>	<input checked="" type="checkbox"/>	№ 77	<input checked="" type="checkbox"/>	<input type="checkbox"/>	<input type="checkbox"/>	№ 97	<input type="checkbox"/>	<input type="checkbox"/>	<input checked="" type="checkbox"/>
№ 18	<input type="checkbox"/>	<input type="checkbox"/>	<input checked="" type="checkbox"/>	№ 38	<input type="checkbox"/>	<input checked="" type="checkbox"/>	<input type="checkbox"/>	№ 58	<input checked="" type="checkbox"/>	<input type="checkbox"/>	<input type="checkbox"/>	№ 78	<input type="checkbox"/>	<input checked="" type="checkbox"/>	<input type="checkbox"/>	№ 98	<input type="checkbox"/>	<input type="checkbox"/>	<input checked="" type="checkbox"/>
№ 19	<input type="checkbox"/>	<input checked="" type="checkbox"/>	<input type="checkbox"/>	№ 39	<input type="checkbox"/>	<input type="checkbox"/>	<input checked="" type="checkbox"/>	№ 59	<input type="checkbox"/>	<input checked="" type="checkbox"/>	<input type="checkbox"/>	№ 79	<input type="checkbox"/>	<input type="checkbox"/>	<input checked="" type="checkbox"/>	№ 99	<input checked="" type="checkbox"/>	<input type="checkbox"/>	<input type="checkbox"/>
№ 20	<input checked="" type="checkbox"/>	<input type="checkbox"/>	<input type="checkbox"/>	№ 40	<input type="checkbox"/>	<input checked="" type="checkbox"/>	<input type="checkbox"/>	№ 60	<input type="checkbox"/>	<input type="checkbox"/>	<input checked="" type="checkbox"/>	№ 80	<input type="checkbox"/>	<input type="checkbox"/>	<input checked="" type="checkbox"/>	№ 100	<input type="checkbox"/>	<input checked="" type="checkbox"/>	<input type="checkbox"/>

Исправления: A B B

Номер вопроса: 67

Номер вопроса:

Номер вопроса:

Номер вопроса:

А Б В Г Д Е Ж З И Й К Л М Н О П Р С Т У Ф Х Ц Ч Ш Щ Ъ Ы Ь Э Ю Я 1 2 3 4 5 6 7 8 9 0

1. Форму следует заполнять аккуратно шариковой, гелевой или капиллярной ручкой, синим или черным цветом, ЗАГЛАВНЫМИ ПЕЧАТНЫМИ БУКВАМИ. Размер буквы должен быть таким, чтобы буква занимала все пространство ячейки, но не касалась ее границ, так как указано в образце заполнения.

2. Каждое поле заполняется, начиная с первой ячейки. В одной ячейке один знак. Оставшиеся свободными ячейки заполнять не следует. Не делайте прочерков, помарок и клякс.

3. Поле «Дата заполнения» заполняется в формате ДД.ММ.ГГГГ, цифрами (по образцу).

4. Поле «Идентификатор студента» заполняется цифрами (по образцу). Идентификационный номер студент может посмотреть в своем личном деле на портале.

5. Правильный ответ надо заносить в строго соответствующую ячейку. Ответы на вопросы отмечайте галочкой или крестиком (по образцу).

6. Нельзя исправлять в форме ошибки графическим способом (заштриховывать), замазывать корректирующей жидкостью. Если при ответах была допущена ошибка (опечатка), исправления следует внести в соответствующей графе «Исправления» в нижней части бланка. Для этого впишите в соответствующую ячейку номер вопроса, в котором была допущена ошибка, и выберите верный ответ. Поле «Номер вопроса» следует заполнять цифрами (по образцу).



Форма бланка должна быть распечатана в 100% масштабе. Чтобы в этом убедиться Вы должны измерить шаблон линейки на тестовом бланке. Если шкала шаблона линейки тестового бланка полностью соответствует шкале стандартной измерительной линейки, значит форма распечатана верно, иначе Вам придется изменить масштаб до 100%.



3 299275 240199